

아이핀 가입절차 안내

1. 신규발급 클릭

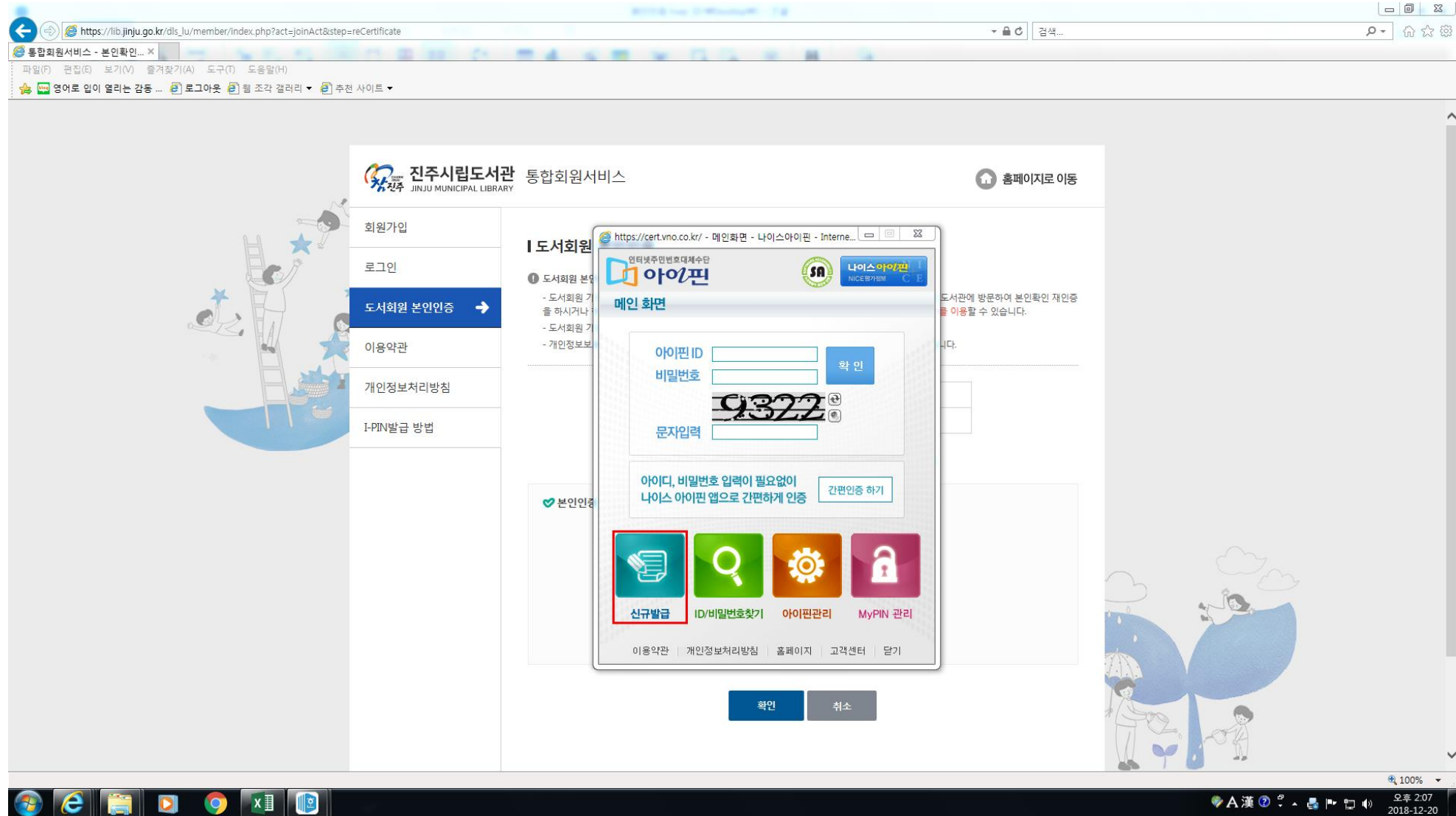

아이핀 가입절차 안내

2. 발급하기 클릭

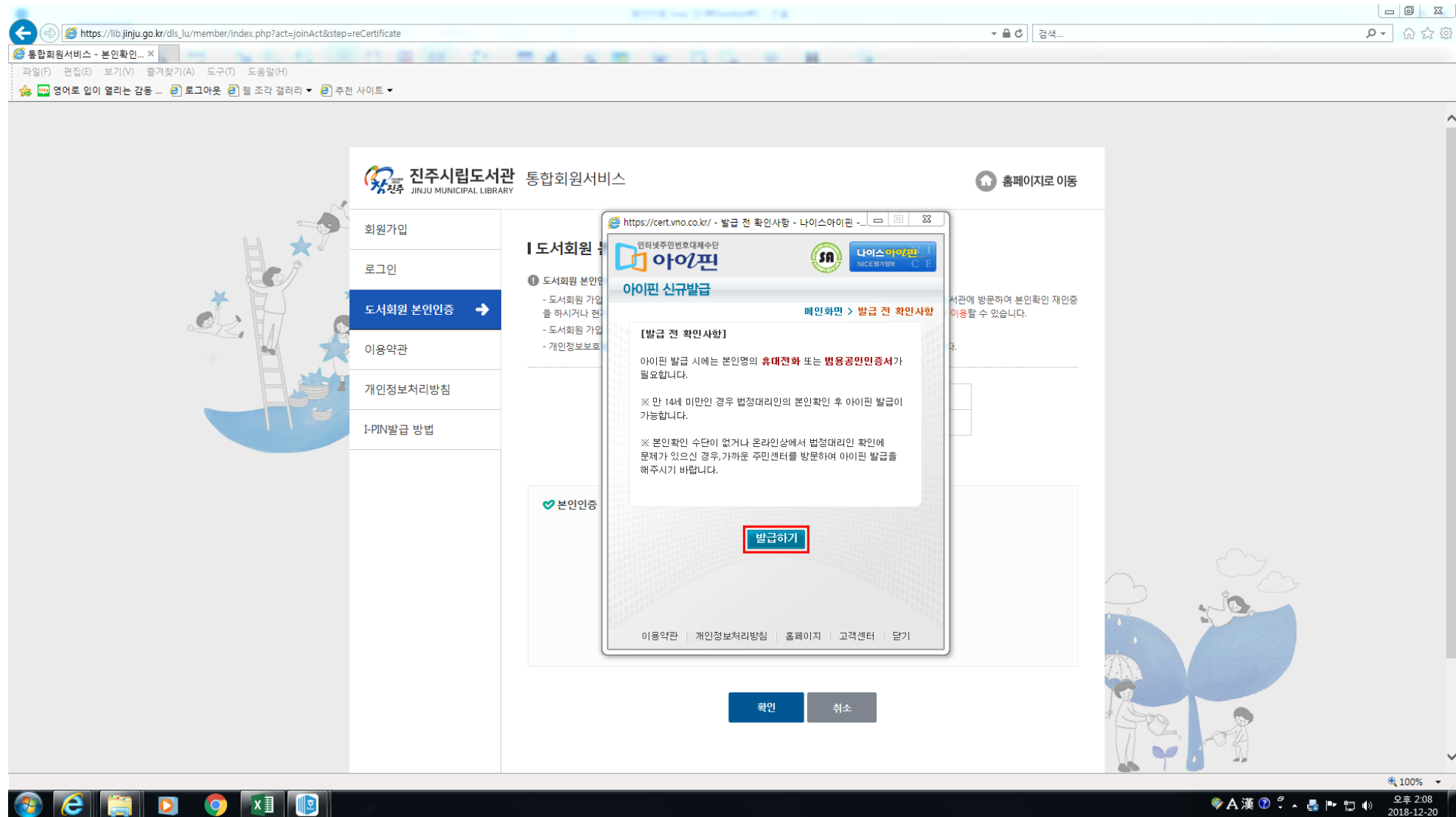

아이핀 가입절차 안내

3. 개인정보 제공동의 후 확인

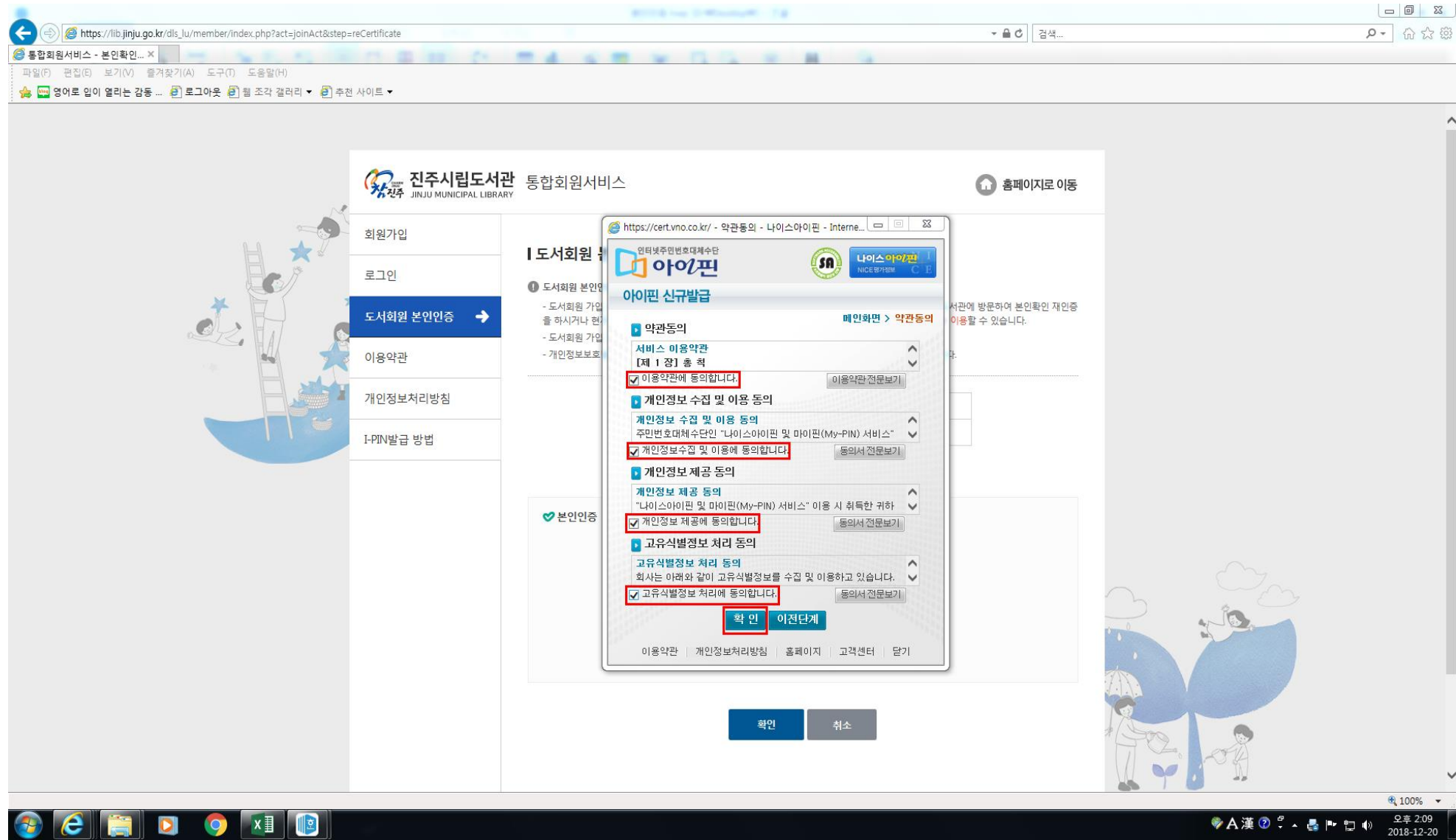

아이핀 가입절차 안내

4. 아이핀 사용자 정보 입력(만 14세 미만 아동의 경우 아동의 정보를 입력하시면 됩니다.)

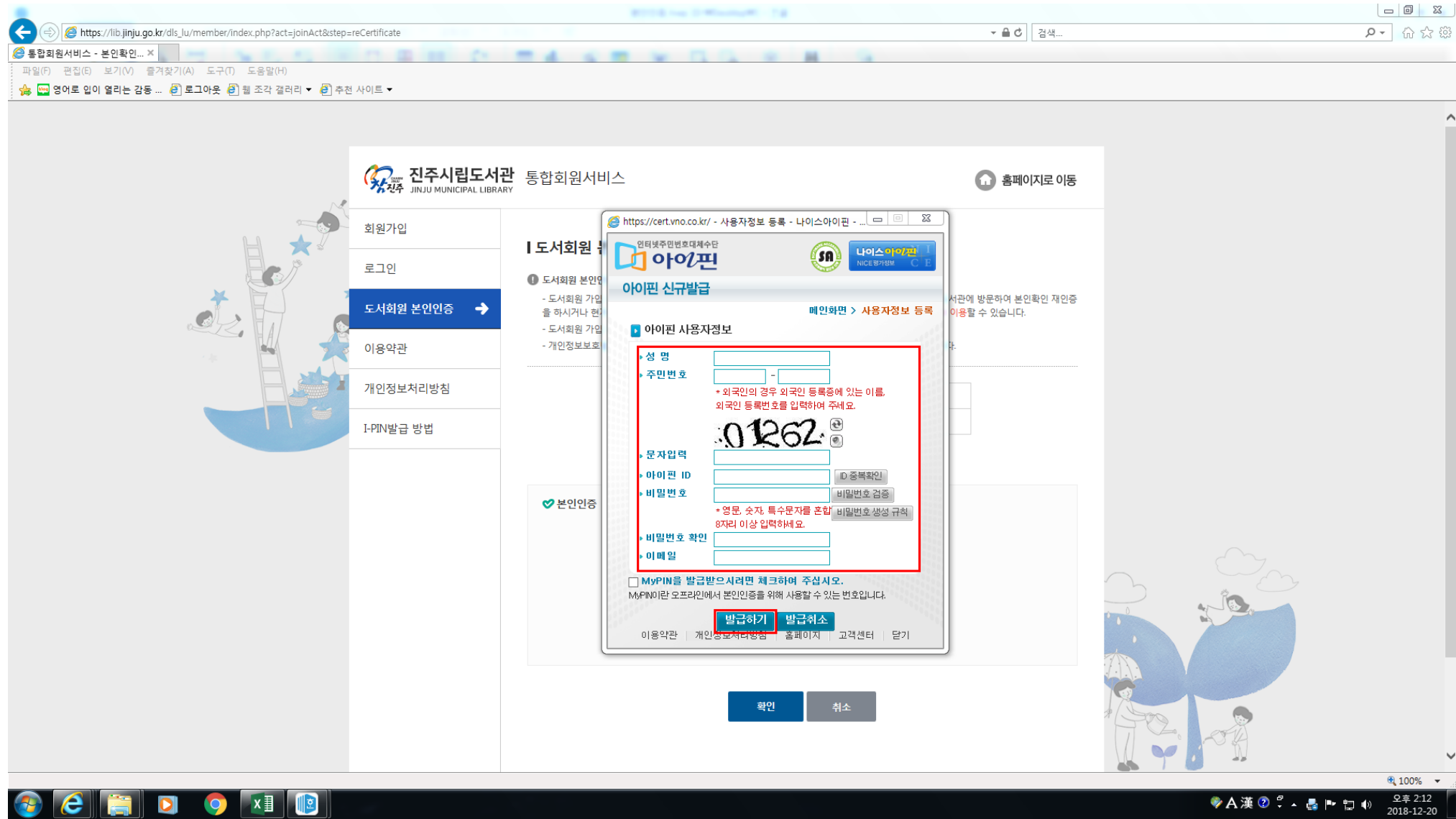

- 아이핀 사용자 정보** (MyPIN User Information)
- 성명** (Name): Text input field.
- 주민번호** (Resident Number): Text input field. Instruction: *외국인의 경우 외국인 등록증에 있는 이름, 외국인 등록번호를 입력하여 주세요.
- 문자입력** (Text Entry): Text input field. Instruction: *영문, 숫자, 특수문자를 혼합 8자리 이상 입력하세요.
- 아이핀 ID** (MyPIN ID): Text input field. Button: ID 중복확인 (Check ID Duplication).
- 비밀번호** (Password): Text input field. Button: 비밀번호 검증 (Verify Password).
- 비밀번호 확인** (Confirm Password): Text input field. Button: 비밀번호 생성 규칙 (Password Creation Rules).
- 이메일** (Email): Text input field.

Below the fields, there is a checkbox for "MyPIN을 발급받으시려면 체크하여 주십시오." (Check to receive MyPIN) and a note: "MyPIN이란 오프라인에서 본인인증을 위해 사용할 수 있는 번호입니다." (MyPIN is a number that can be used for online authentication at the offline library).

At the bottom of the modal, there are two buttons: "발급하기" (Issue) and "발급취소" (Cancel Issuance).

The background website shows the Jinju Municipal Library's homepage with a sidebar menu and a main content area. The sidebar menu includes links for "회원가입" (Sign Up), "로그인" (Login), "도서회원 본인인증" (Library Member Self-Authentication), "이용약관" (Terms of Use), "개인정보처리방침" (Privacy Policy), and "I-PIN발급 방법" (I-PIN Issuance Method).

아이핀 가입절차 안내

5. 법정대리인 정보 입력

법정대리인 동의

만 14세 미만의 사용자는 법정대리인의 동의와 본인확인(휴대폰, 범용 공인인증서)을 통해 아이핀 발급 및 변경을 할 수 있습니다.

온라인 법정대리인 확인은 **행정안전부 시스템**을 통해 이루어지며, 같은 세대를 구성하는 부모 중 1명의 동의가 필요합니다.

온라인상에서 법정대리인 관계확인이 안되는 경우, 가까운 **주민센터**에서 법정대리인 관계확인 후 NICE아이핀을 발급하거나 변경할 수 있습니다.

사용자 성명 : 유*진
법정대리인의 정보를 입력해 주세요.

▶ 법정대리인 성명 :
▶ 법정대리인 주민번호 : -

법정대리인 동의 취소

이용약관 | 개인정보처리방침 | 홈페이지 | 고객센터 | 닫기

At the bottom of the modal, there are two buttons: "확인" (Confirm) and "취소" (Cancel).

The background website shows the "회원가입" (Sign Up) menu on the left, with "도서회원 본인인증" (Library Member Self-Authentication) selected. The top navigation bar includes the library logo and a "홈페이지로 이동" (Move to Homepage) link.

아이핀 가입절차 안내

6. 휴대폰 인증(5번에서 인증받은 법정대리인 명의 휴대폰으로 인증하면 됩니다.)

아이핀 가입절차 안내

7. 추가 인증수단 선택

아이핀 추가 인증수단 설정

배인화면 > [추가 인증수단 설정]

- 아래 추가 인증수단을 선택하여 주십시오.
- 아이핀 인증 시 본인이 설정한 인증수단으로 추가 본인확인 절차를 거쳐 인증을 완료할 수 있습니다.

추가 인증수단 선택

구분	인증수단	내용
<input checked="" type="radio"/>	2차 비밀번호	추가 비밀번호를 입력
<input type="radio"/>	키패턴	키패턴으로 비밀번호 설정

확인

이용약관 | 개인정보처리방침 | 홈페이지 | 고객센터 | 닫기

아이핀 가입절차 안내

8. 2차 비밀번호 설정

- 메인화면 > [2차 비밀번호 설정]**
- 안내사항**
 - 2차 비밀번호를 설정해 주십시오.
 - 아이핀 아이디와 패스워드 입력 후 2차 비밀번호를 추가로 입력하여 인증을 완료할 수 있습니다.
 - 비밀번호는 숫자, 문자를 포함하여 6자리 이상 30자리 미만으로만 설정 가능합니다.
 - 단, 생년월일, 연속 또는 반복된 글자는 설정 불가능합니다.
- 입력란**
 - 2차 비밀번호 입력 :
 - 2차 비밀번호 확인 :
- 버튼**
 - 확인 (green)
 - 취소 (grey)

The background website shows the "회원가입" (Sign Up) menu item is selected. The browser address bar shows the URL: https://lib.jinju.go.kr/dls_lu/member/index.php?act=joinAct&step=reCertificate. The system clock at the bottom right indicates the time is 2:19 PM on December 20, 2018.

아이핀 가입절차 안내

9. 발급 완료

아이핀(My-PIN) 발급이 완료되었습니다.
발급기관: NICE평가정보
아이핀ID: pri*****
추가인증: 2차 비밀번호

Below the text are buttons for "확인" (Check) and "닫기" (Close). At the bottom of the modal, there is a section for "NICEiPIN App" with the text "지금 무료로 제공합니다!" (Available for free now!) and QR codes for downloading the app from the Google Play Store and the Apple App Store. The background of the website shows a sidebar with navigation links like "회원가입" (Sign Up), "로그인" (Login), "도서회원 본인인증" (Member Self-Authentication), "이용약관" (Terms of Use), "개인정보처리방침" (Privacy Policy), and "I-PIN발급 방법" (I-PIN Issuance Method). The bottom of the browser window shows the taskbar with various application icons and the system clock indicating 2:20 PM on December 20, 2018.